

planCadastralNormalise 1000

1:1

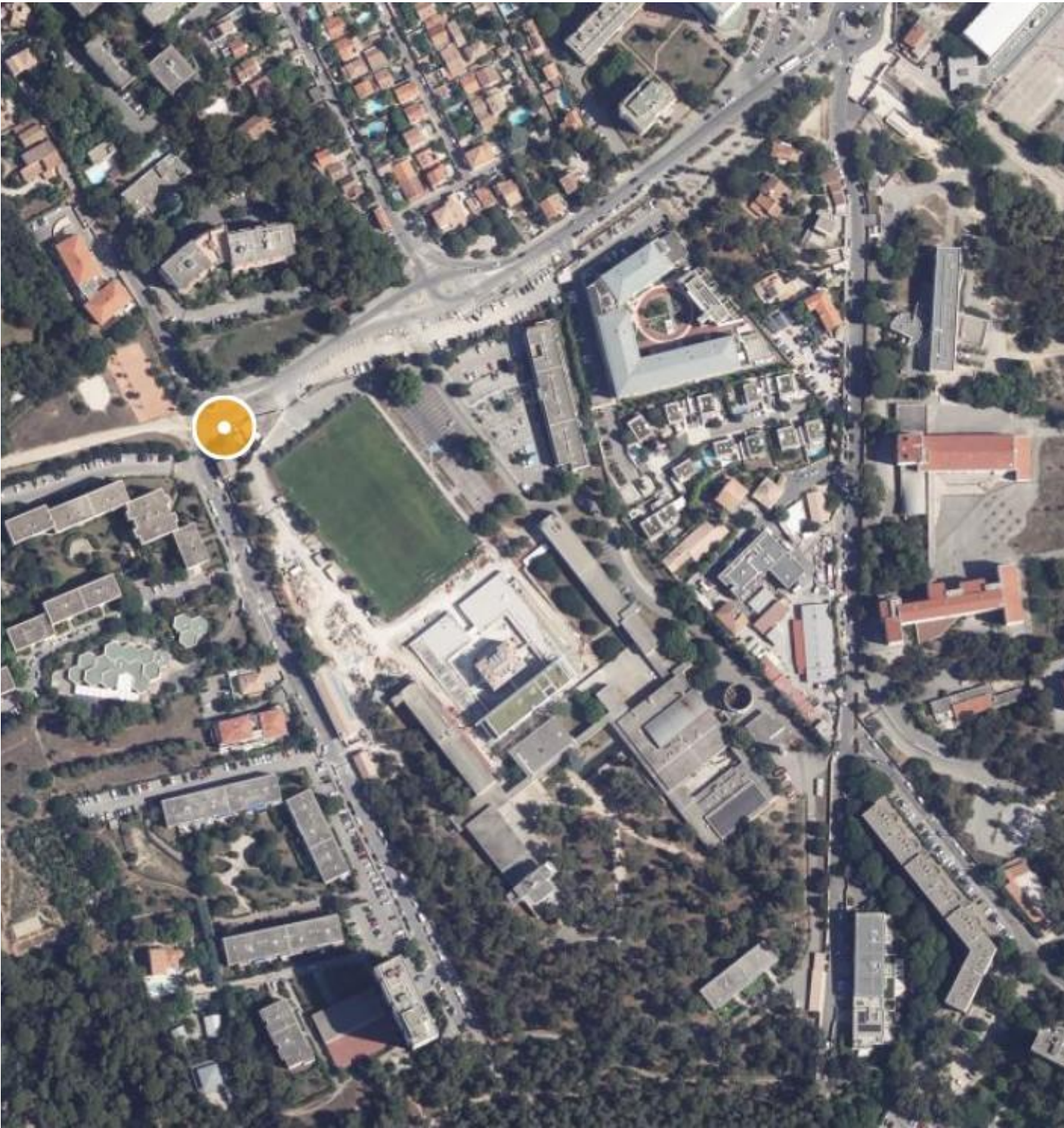

plan de situation



1:1

Données Terrain :



Références cadastrales des parcelles :
841 E83 :60 622 m² et 841E84 : 12115 m²

Adresse : 39 Avenue du Corail
13008 Marseille

Surface cadastrale = 72737 m²

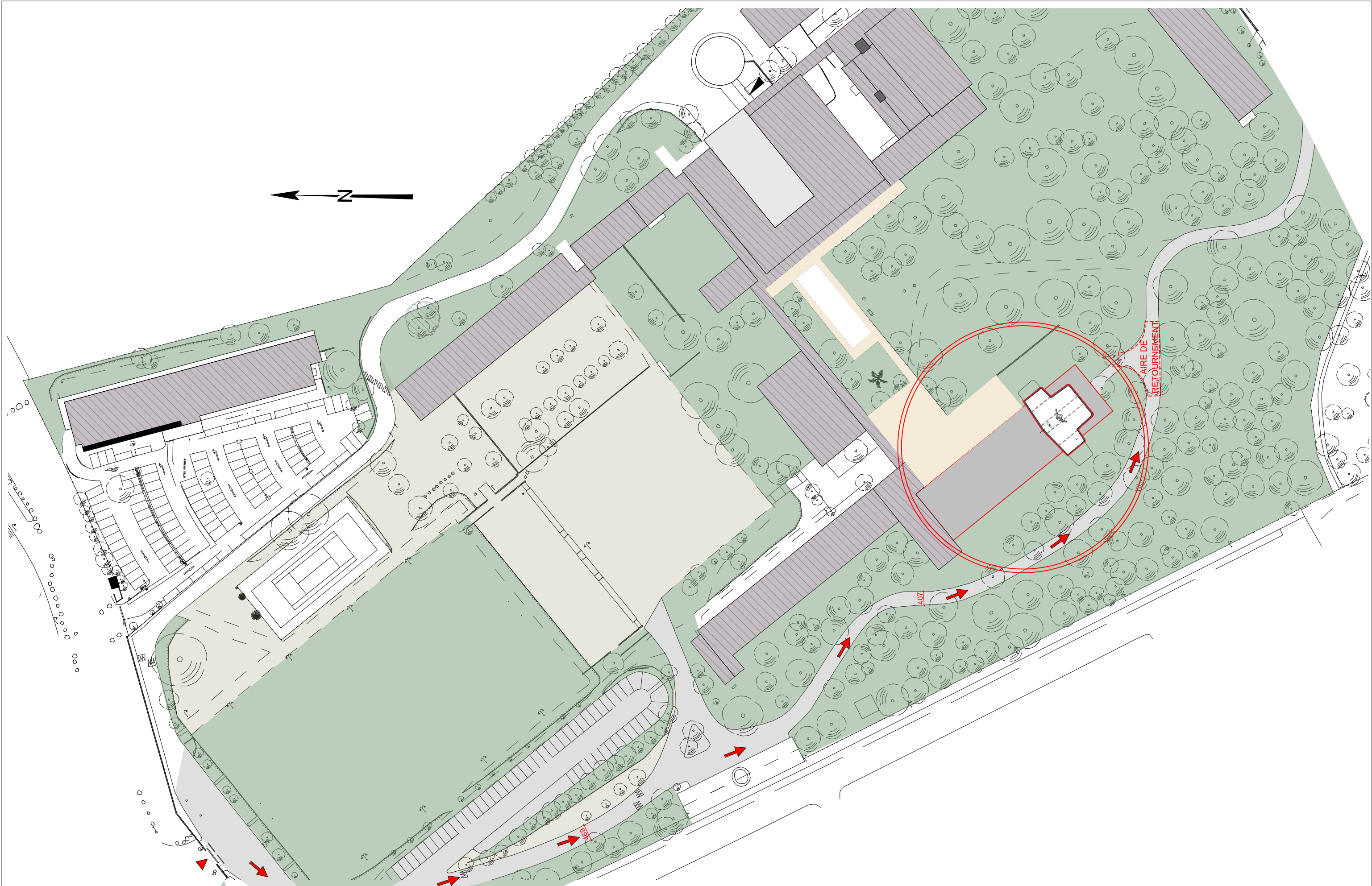
MAITRE D'OUVRAGE		MAITRISE D'OEUVRE		IDENTIFICATION ET NATURE DE L'OPERATION		DEMANDE D'AUTORISATION DE TRAVAUX		Echelle	
ENSM Marseille 39 Avenue du Corail 13008 Marseille		Energis Engineering 61 avenue Robert Schuman 13002 MARSEILLE		Ecole Nationale Supérieure Maritime - Réhabilitation de la passerelle métallique 39 Avenue du Corail 13008 Marseille		N° affaire P25-015 Date 28/07/2025 Phase AT		1:1 1:3000 N° du plan	
						Plan de situation		AT2	
								Format	Indice
								A3	0



MAITRE D'OUVRAGE		MAITRISE D'OEUVRE		IDENTIFICATION ET NATURE DE L'OPERATION		N° affaire		DEMANDE D'AUTORISATION DE TRAVAUX		Echelle	
ENSM Marseille 39 Avenue du Corail 13008 Marseille		 Energis Engineering 61 avenue Robert Schuman 13002 MARSEILLE		 ENERGIS ENGINEERING Ecole Nationale Supérieure Maritime - Réhabilitation de la passerelle métallique 39 Avenue du Corail 13008 Marseille		P25-015		Plan de masse		1:1000	
						Date					
						28/07/2025					
						Phase					
				AT				N° du plan			
										AT4a	
										Format	
										Indice	
										A3	
										0	

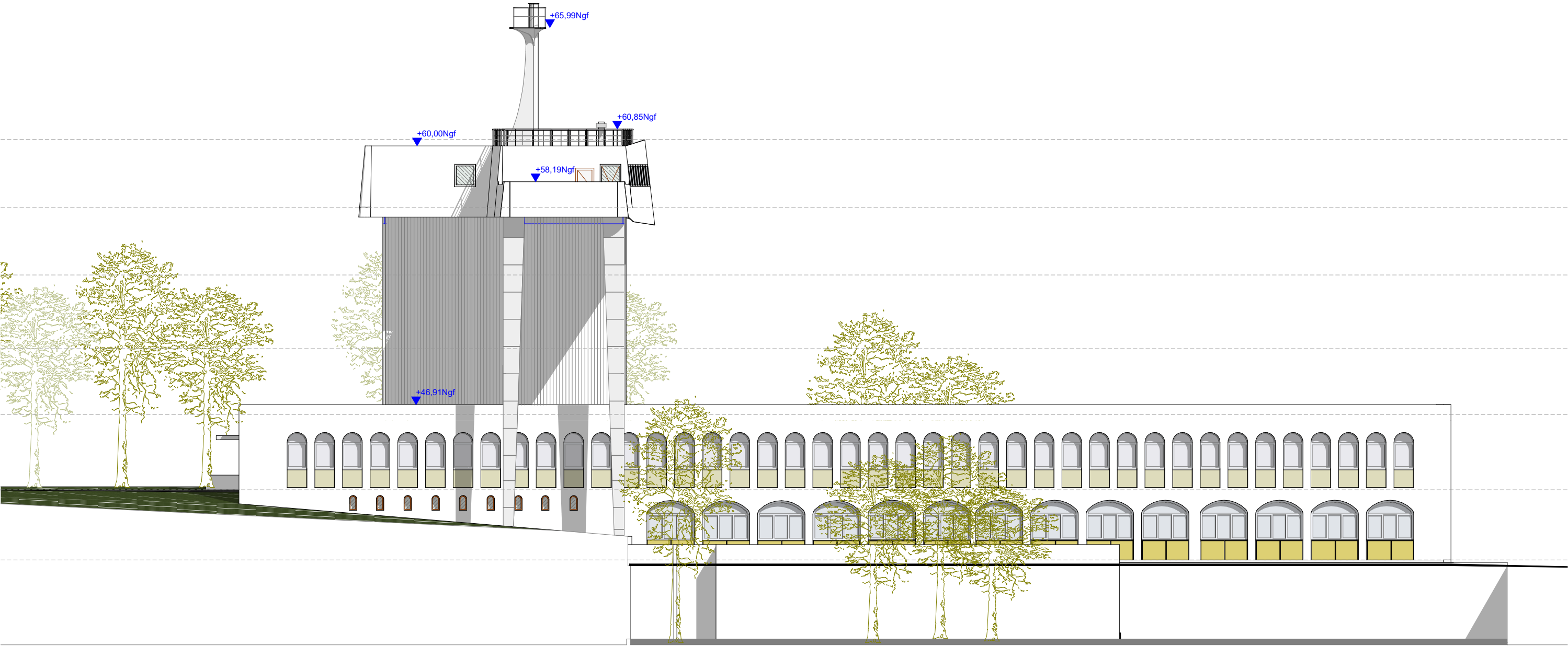

NE

Elévation Nord Est

1:200

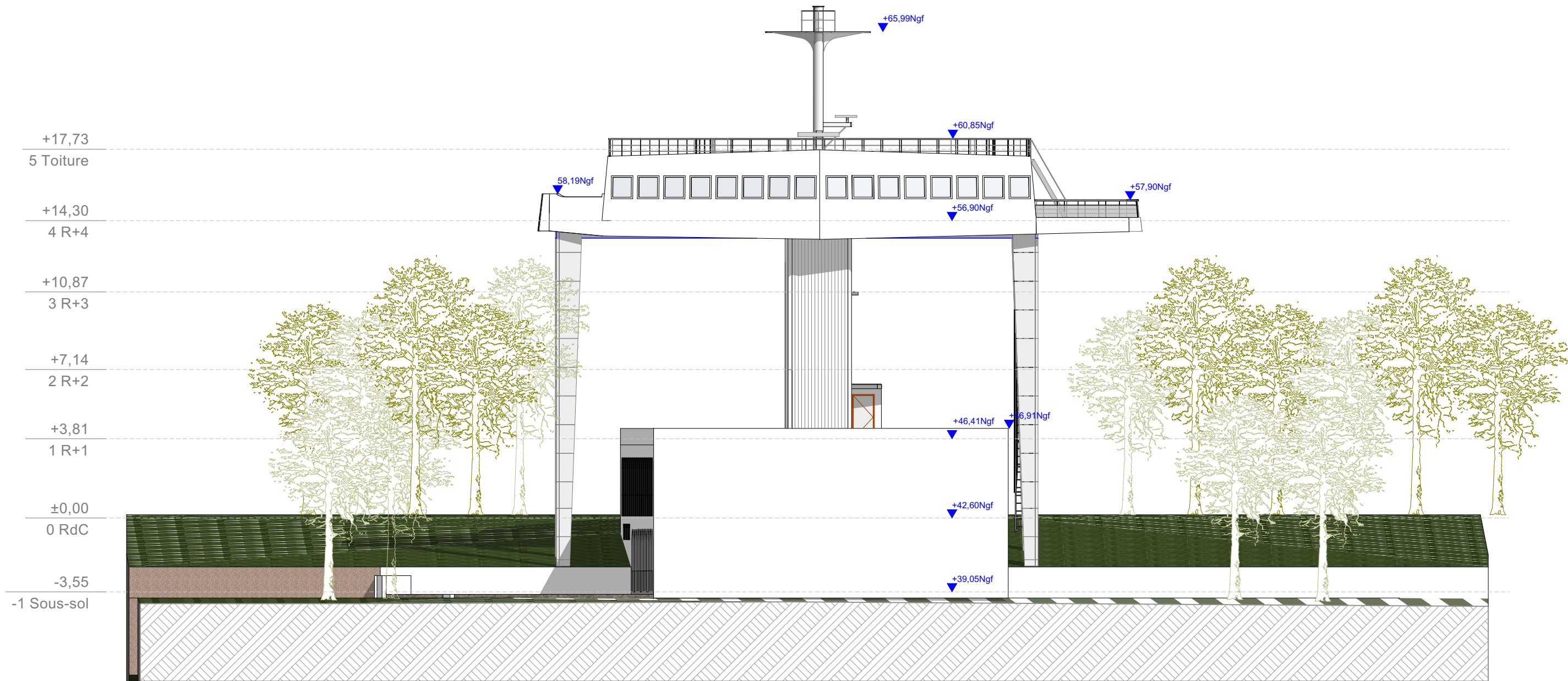

MAITRE D'OUVRAGE		MAITRISE D'OEUVRE		IDENTIFICATION ET NATURE DE L'OPERATION		DEMANDE D'AUTORISATION DE TRAVAUX		Echelle	
ENSM Marseille		Energis Engineering		Ecole Nationale Supérieure Maritime - Réhabilitation de		Elevation Nord Est		1:200	
39 Avenue du Corail		61 avenue Robert		la passerelle métallique				N° du plan	
13008 Marseille		Schuman		39 Avenue du Corail 13008 Marseille				AT4b	
								Format	
								A3	
								Indice	
								0	



NO

Elévation Nord Ouest

1:200

MAITRE D'OUVRAGE		MAITRISE D'OEUVRE		IDENTIFICATION ET NATURE DE L'OPERATION		DEMANDE D'AUTORISATION DE TRAVAUX		Echelle	
ENSM Marseille 39 Avenue du Corail 13008 Marseille		Energis Engineering 61 avenue Robert Schuman 13002 MARSEILLE		Ecole Nationale Supérieure Maritime - Réhabilitation de la passerelle métallique 39 Avenue du Corail 13008 Marseille		Elevation Nord Ouest		1:200	
				N° affaire P25-015 Date 28/07/2025 Phase AT				N° du plan AT4c	
								Format A3	
								Indice 0	

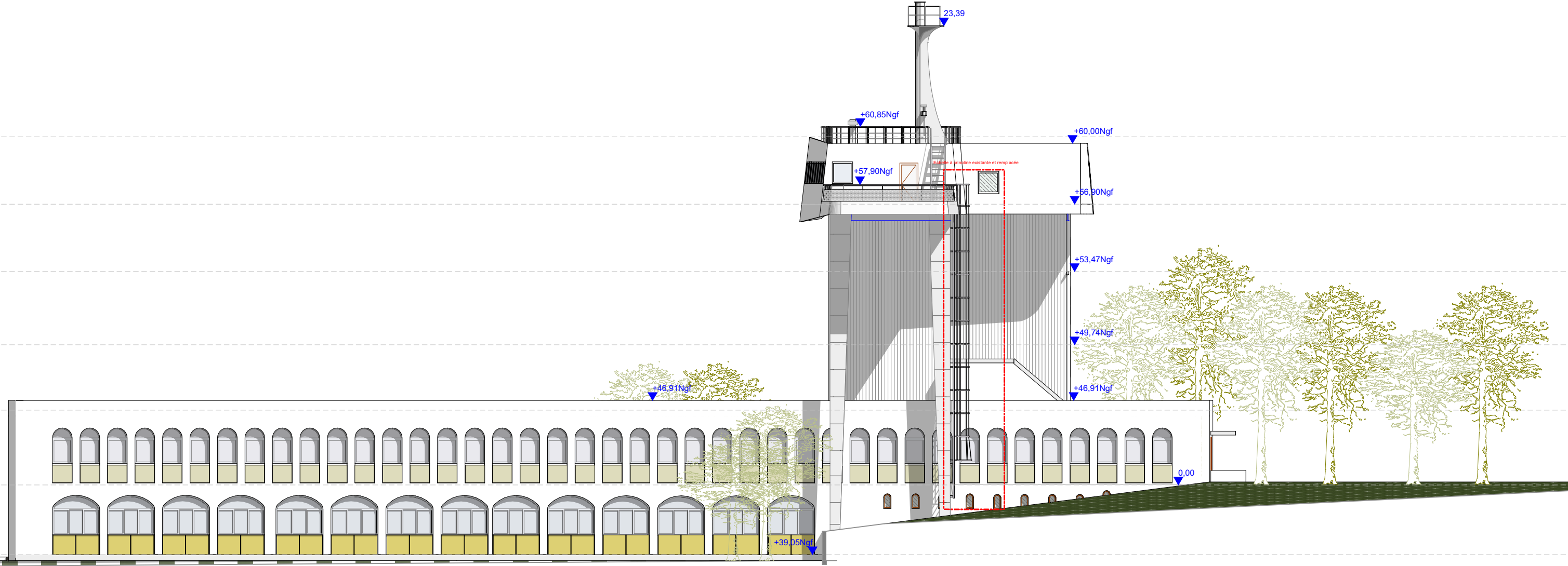

SO

Elévation Sud Ouest

1:200

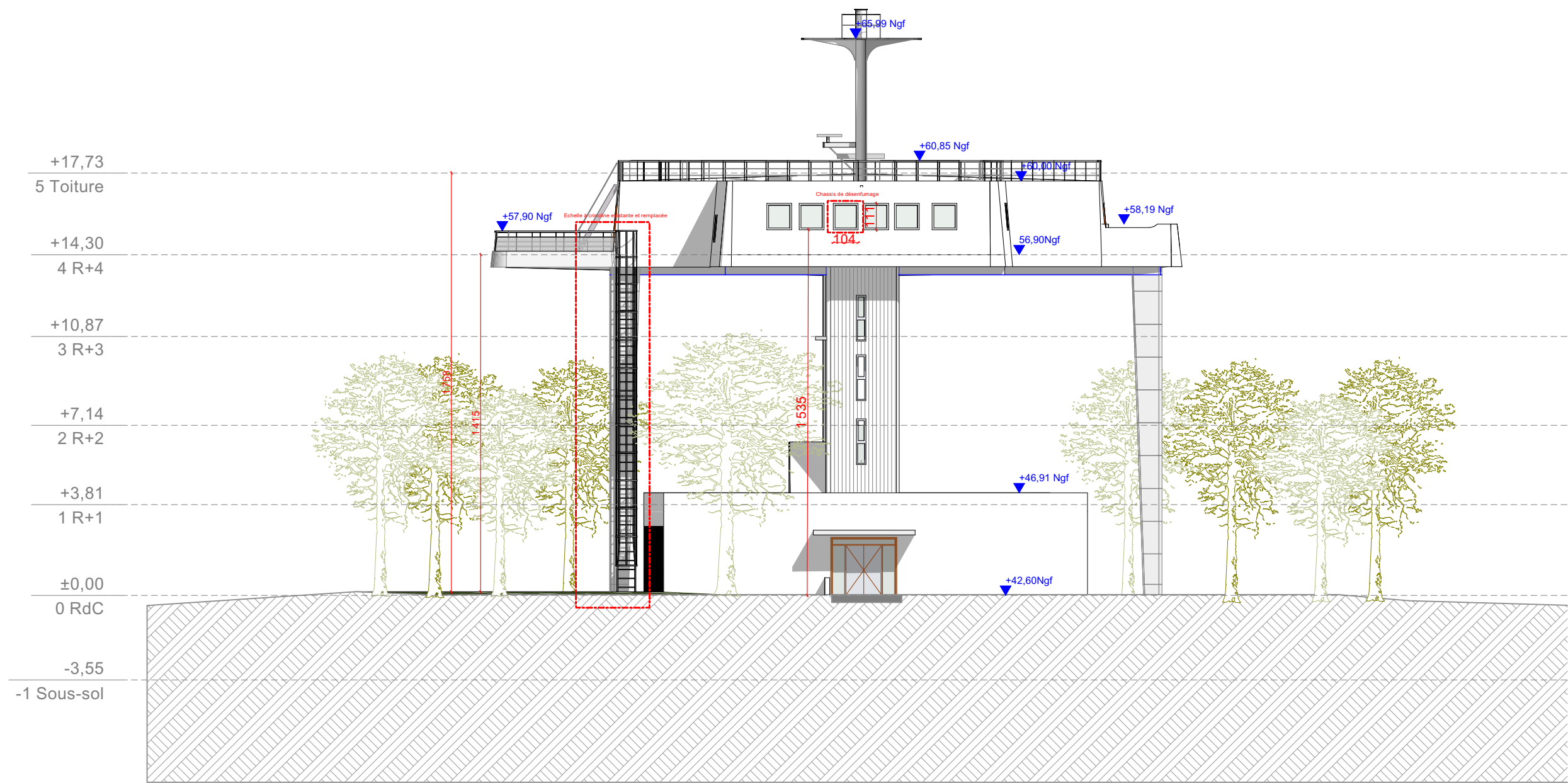

MAITRE D'OUVRAGE		MAITRISE D'OEUVRE		IDENTIFICATION ET NATURE DE L'OPERATION		DEMANDE D'AUTORISATION DE TRAVAUX		Echelle	
ENSM Marseille 39 Avenue du Corail 13008 Marseille		 ENERGIS ENGINEERING		Ecole Nationale Supérieure Maritime - Réhabilitation de la passerelle métallique 39 Avenue du Corail 13008 Marseille		Elevation Sud Ouest		1:200	
								N° du plan	
								AT4d	
								Format	Indice
								A3	0



SE

Elévation Sud Est

1:200

MAITRE D'OUVRAGE		MAITRISE D'OEUVRE		IDENTIFICATION ET NATURE DE L'OPERATION		DEMANDE D'AUTORISATION DE TRAVAUX		Echelle	
ENSM Marseille 39 Avenue du Corail 13008 Marseille		Energis Engineering 61 avenue Robert Schuman 13002 MARSEILLE		Ecole Nationale Supérieure Maritime - Réhabilitation de la passerelle métallique 39 Avenue du Corail 13008 Marseille		Elevation Sud Est		1:200	
				N° affaire P25-015 Date 28/07/2025 Phase AT				N° du plan AT4e	
								Format A3	
								Indice 0	

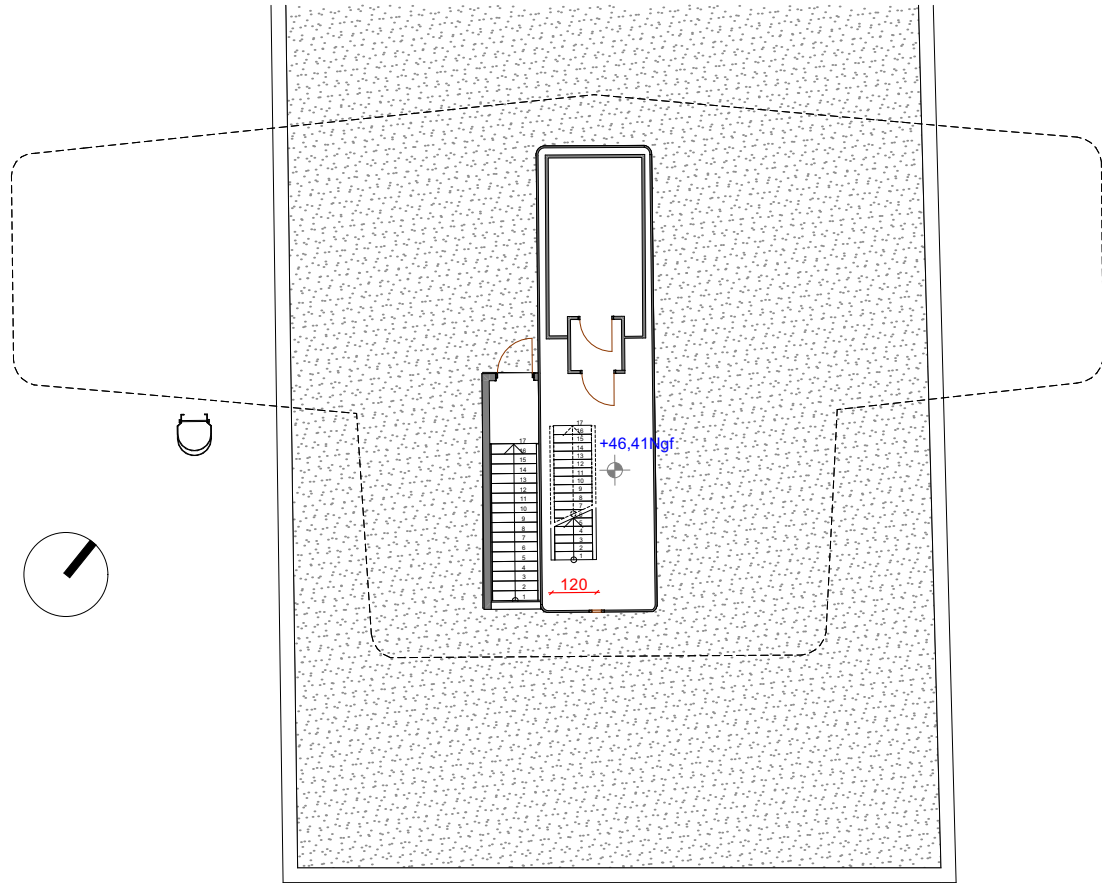

1. R+1 1:200

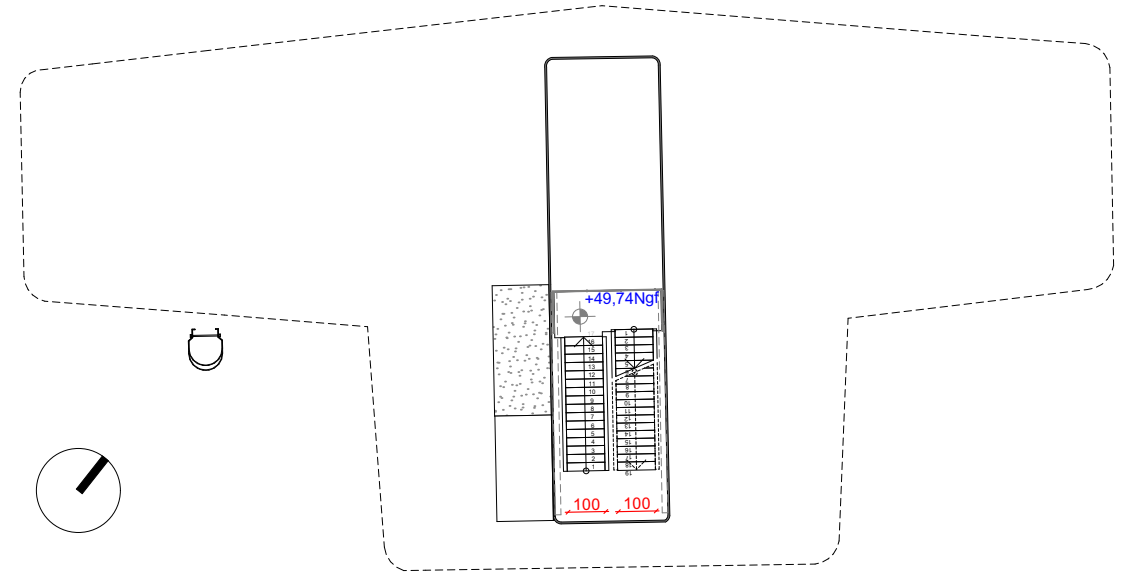

2. R+2 1:200

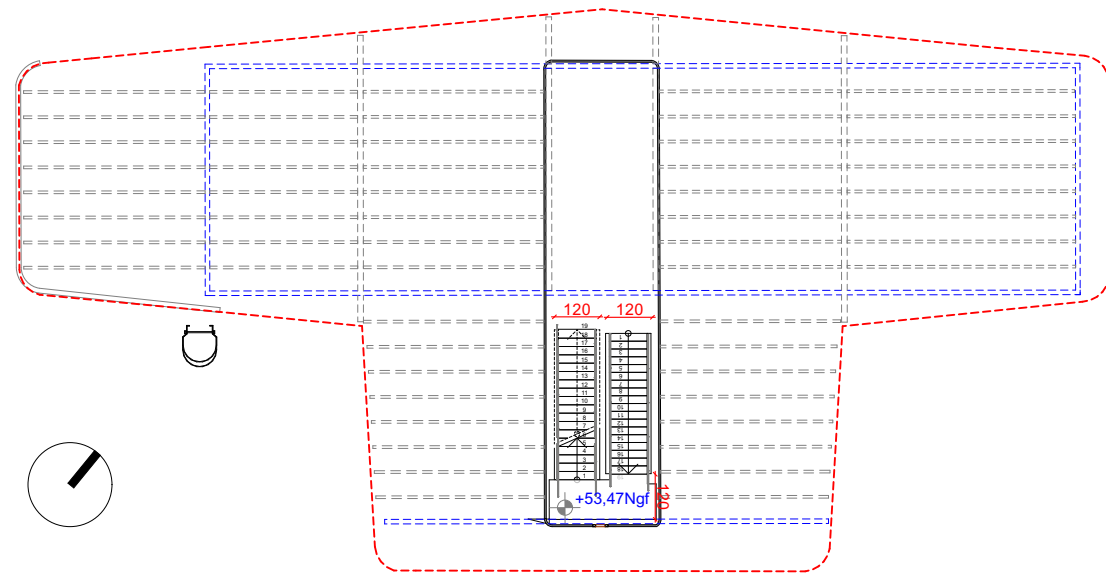

3. R+3 1:200

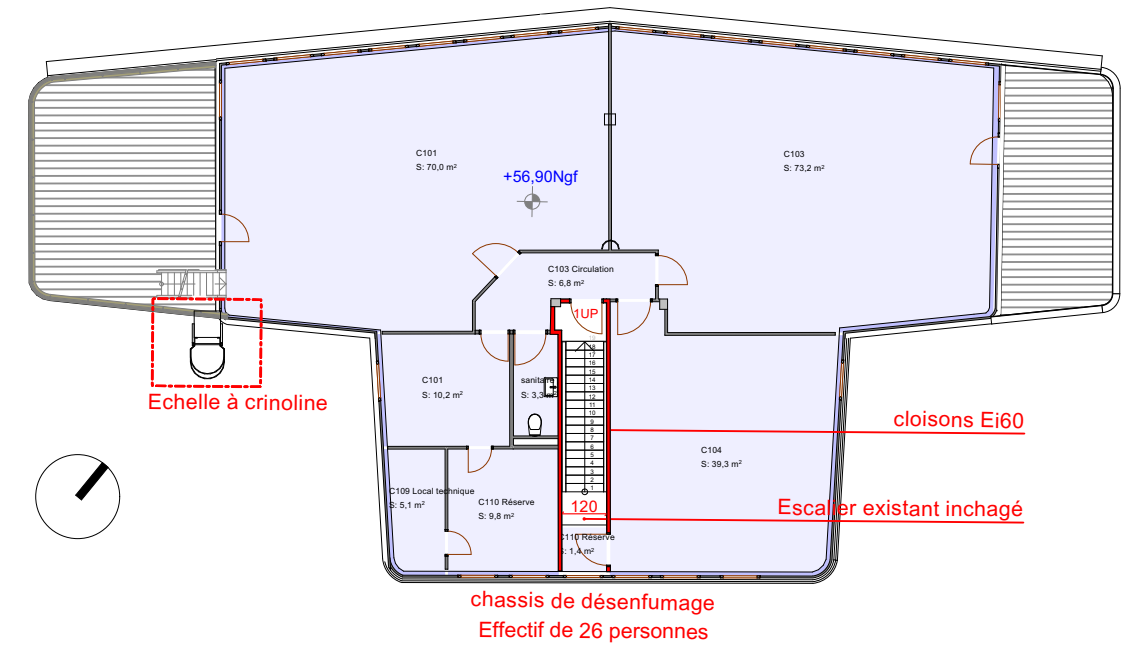

4. R+4 1:200

MAITRE D'OUVRAGE		MAITRISE D'OEUVRE		IDENTIFICATION ET NATURE DE L'OPERATION		DEMANDE D'AUTORISATION DE TRAVAUX		Echelle	
ENSM Marseille 39 Avenue du Corail 13008 Marseille		Energis Engineering 61 avenue Robert Schuman 13002 MARSEILLE		Ecole Nationale Supérieure Maritime - Réhabilitation de la passerelle métallique 39 Avenue du Corail 13008 Marseille		Plan		1:200	
								N° du plan	
								AT5	
								Format	Indice
								A3	0